

LEERGANG: Ontwikkel een GGZ Vriendelijke Gemeente

We maken het onze medemensen met psychische problematiek niet makkelijk om herstel en maatschappelijke deelname hand in hand te laten gaan. Want juist in die omgeving waar mensen werken aan herstel en het opbouwen van maatschappelijke deelname is het gebrek aan sociale structuren dagelijks merkbaar en confronterend. Wij willen helpen daar verandering in te brengen.

Vanuit onze én jouw eigen kracht.

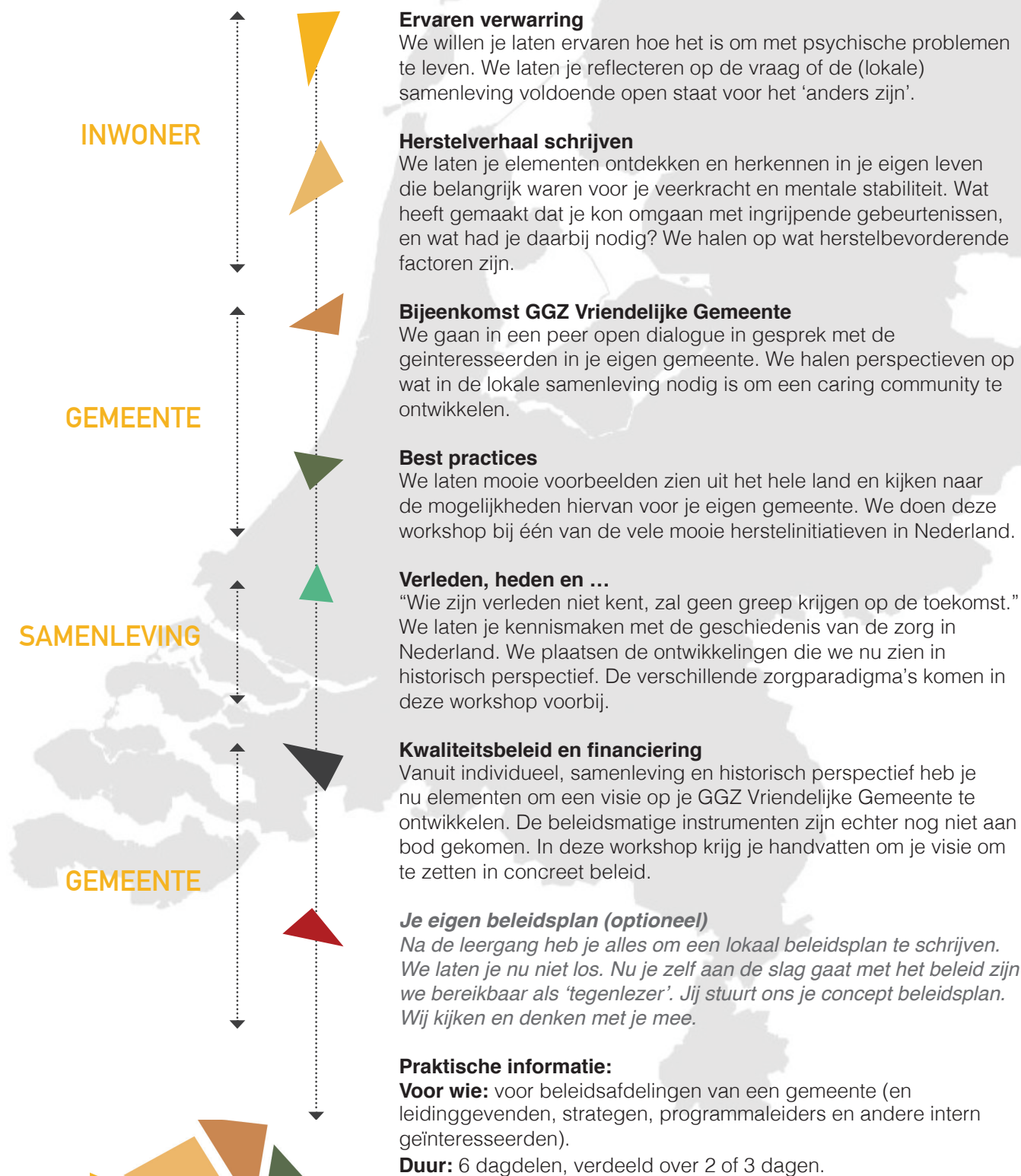

GGZ
vriendelijke gemeente

Contactgegevens:

Ellis van Boxtel: 06 39 72 12 81
Jack van der Kruijs: 06 39 30 83 54
Goof van Westing: 06 53 20 68 68
www.ggzvriendelijkegemeente.nl

In samenwerking met:

